



Algunas fuentes de financiamiento que existen para el desarrollo de una negocio son:

- Friends, family and fools (amigos, familiares y locos)
- Tarjetas de crédito
- Capital semilla
- Capital de riesgo
- Tarjetas de debito
- Crédito empresarial
- Crédito personal

1

Friends, Family and Fools (Amigos, familiares y locos)

Es conocida como la primera fuente de financiamiento. Se usa para la creación de la empresa en si, y se da cuando una persona emprendedora inicia su negocio gracias a la ayuda de su familia y amistades.

Ventajas

- Son los inversionistas que, en teoría, serán mas fáciles de convencer para apostar por el proyecto.
- Mejores condiciones: el acuerdo para devolver esos recursos económicos prestados usualmente es más conveniente.

Desventajas

- Escasez de recursos por la poca capacidad para reunirlos de ese entorno más cercano y también la presión extra que supone en lo personal.





2

Tarjetas de crédito

- Funcionan como medio de pago
- Muchos la usan como medio de financiamiento pero no lo son.
- Tienen un costo muy alto en sus tasas de interés y otros cargos que se cobran.



3

Capital semilla

Son recursos que generalmente provienen de fuentes estatales como apoyo para emprendimientos y se orienta a promover y consolidar emprendimientos que surgen visualizando una ventana de oportunidad, ya sea en la forma de creación de nuevas empresas o negocios en marcha.

¿Qué financia?

- Investigación y desarrollo
- Gastos operativos iniciales
- La puesta en marcha del proyecto.

Fases

- Se otorga capital no reembolsable y la persona beneficiaria aporta un 20% del total.
- Se conceden créditos que se pagan en la medida que el negocio genere flujo de caja.

¿Quien otorga los recursos?

- En Costa Rica, el ente encargado de otorgar los recursos es el Sistema de Banca para el Desarrollo (SBD).





4

Capital de riesgo

Es un método de financiamiento que se ofrece a aquellas personas con proyectos novedosos, pero, con un alto grado de riesgo, provocando que las entidades financieras presenten trabas en el otorgamiento de un crédito para este tipo de proyectos.

Es una alternativa de financiamiento no tradicional que permite la inversión en empresas o proyectos a cambio de tener una participación dentro del negocio y que tal participación le permite también al inversionista, participar tanto de las ganancias como de las pérdidas del negocio



5

Tarjetas de débito

- Funcionan como medio de pago
- Utiliza fondos propios
- Tiene un límite establecido que son los fondos disponibles en la tarjeta de débito.





Crédito

- Es un préstamo que se otorga y se debe devolver en un tiempo establecido.
- Mientras se devuelve se deben de pagar intereses.
- Los intereses se calculan con una tasa de interés.

6

Crédito personal

Es un contrato por el que la entidad financiera adelanta una cantidad de dinero a otra persona llamada prestadora, con la obligación de que devuelva el principal y abone además unos intereses pactados y los gastos derivados de la operación.

Las entidades de crédito ofertan infinidad de préstamos personales también llamados préstamos de consumo, con distintos nombres comerciales, pero con variaciones en las condiciones.

Características que se deben considerar

- Tipo de interés
- Comisiones de apertura y cancelación
- Otros gastos
- Plazos

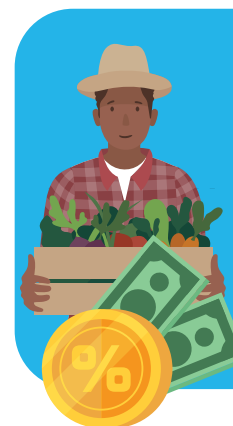

7

Crédito empresarial

Son aquellos adelantos de dinero otorgados a personas físicas o jurídicas destinados al financiamiento de actividades de producción, comercialización o prestación de servicios.

Es una solución versátil que se ajusta a las necesidades particulares de las personas empresarias de los distintos sectores de la economía.

Se puede financiar las necesidades de capital de trabajo de las empresas, a través de programas de crédito para adquisición de insumos, así como la compra de activos para programas de ampliación o mejoras tecnológicas.

